

BEBAUUNGSPLAN "STEIGÄCKER I - ERWEITERUNG" IN NIEDERESCHACH-FISCHBACH - BESTANDSPAN BIOTOPE UND NUTZUNGEN
GEMEINDE NIEDERESCHACH, SCHWARZWALD-BAAR-KREIS

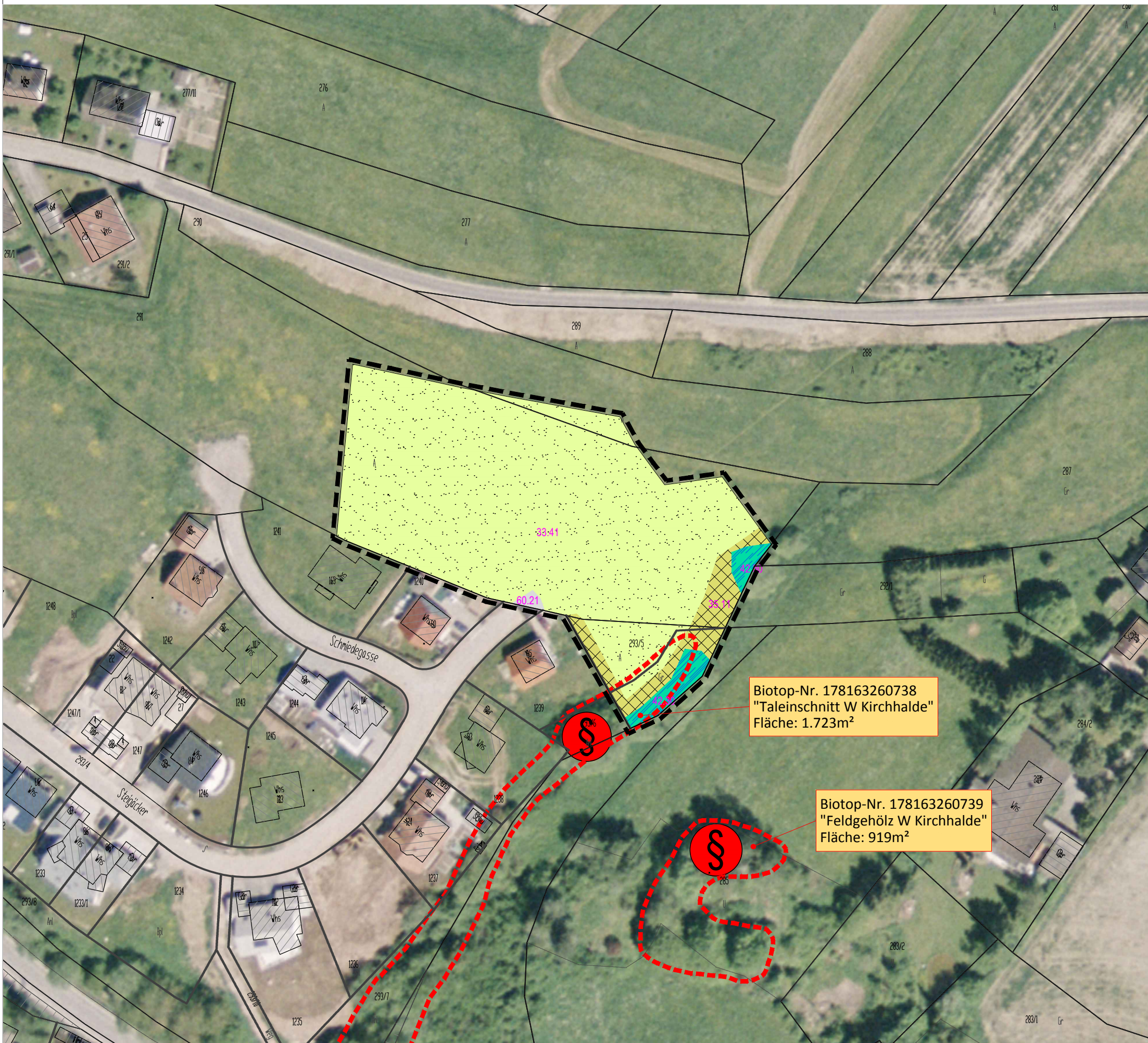

ZEICHENERKLÄRUNG

- 3. Gehölzarme terrestrische und semiterrestrische Biotoptypen
 - 33.41 Fettwiese mittlerer Standorte
- 35. Saumvegetation, Dominanzbestände, Hochstauden und Schlagfluren, Ruderalvegetation
 - 35.11 Nitrophytische Saumvegetation
- 4. Gehölzbestände und Gebüsche
 - 41. Feldgehölze und Feldhecken
 - 42.30 Gebüsch feuchter Standorte
- 6. Biotoptypen der Siedlungs- und Infrastrukturf lächen

Die Biotoptypen der Siedlungs- und Infrastrukturf lächen können verschiedene andere Biotoptypen umfassen (z.B. Zierrasen, Ruderalvegetation, Parkwald), nach denen die Bewertung im Bedarfsfall vorgenommen werden kann.

 - 60.21 Völlig versiegelte Straße oder Platz
- Sonstige
 - Räumlicher Geltungsbereich des BBP einschließlich Erweiterung
 - § geschützte Biotope nach §30 BNatSchG

Biotop-Nr. 178163260738
 "Taleinschnitt W Kirchhalde"
 Fläche: 1.723m²

Biotop-Nr. 178163260739
 "Feldgehölz W Kirchhalde"
 Fläche: 919m²

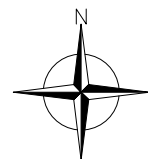

Gemeinde Niedereschach
 Villingener Straße 10
 78078 Niedereschach

Projekt : **BEBAUUNGSPLAN
 "STEIGÄCKER I – ERWEITERUNG"
 IN NIEDERESCHACH-FISCHBACH**

Plan : **BESTANDSPAN DER BIOTOP- UND
 NUTZUNGSSTRUKTUREN**

Maßstab: 1 : 1.000	Projektnummer: 1864	Plannummer: 1864 / best-1.1
Gez./Geä. Hi/Gr	Datum 07.04.2014	Änderungsvermerk Bestandsplan

<p>BÜRO GFRÖRER DETTENSEER STR. 23-25 72186 EMPFINGEN</p>	<p>ARCHITEKTEN, INGENIEURE Telefon: 07485 / 97 69 0 Telefax: 07485 / 97 69 21</p>
--	--